

GRUNDRISS UG

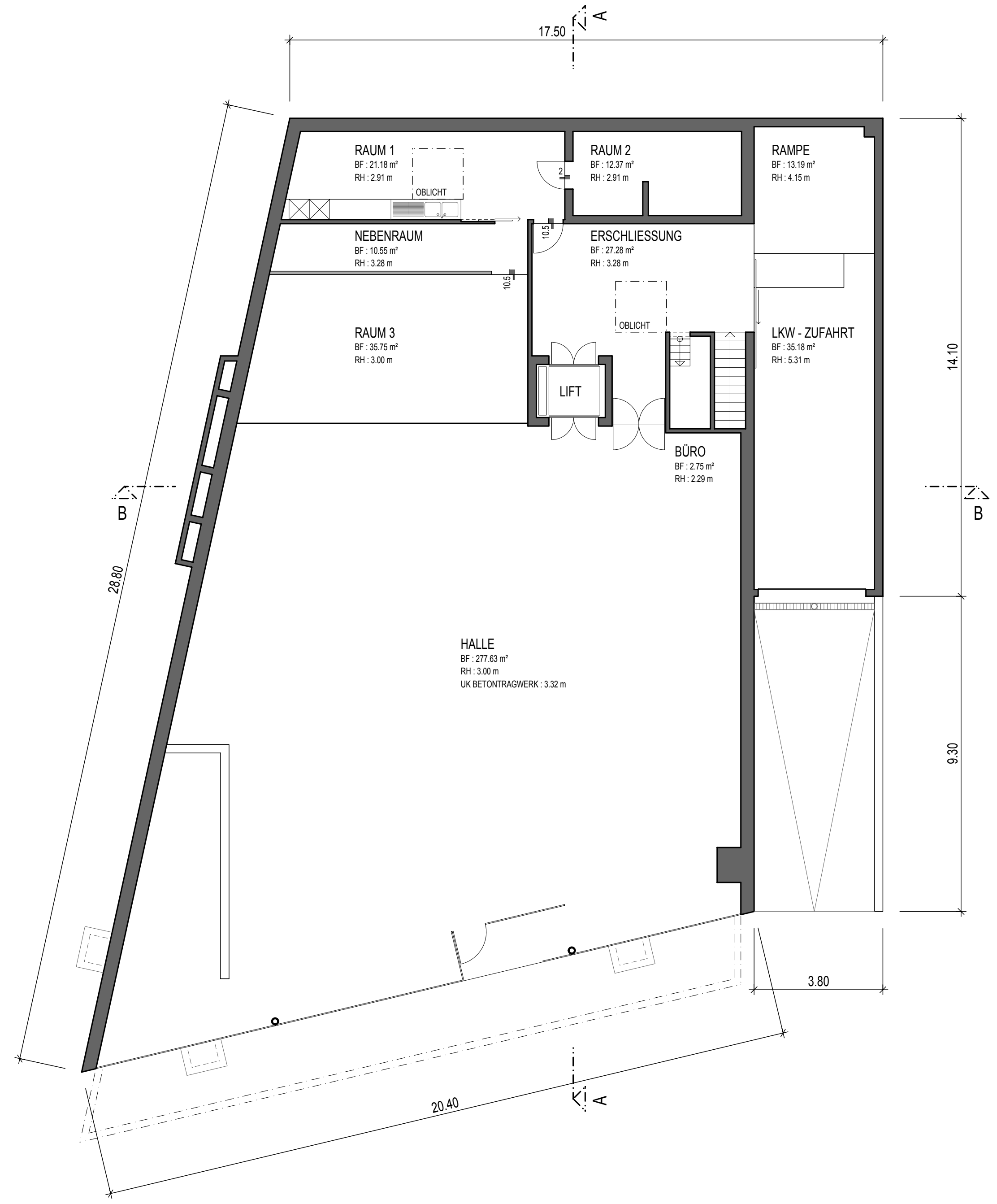

GRUNDRISS EG

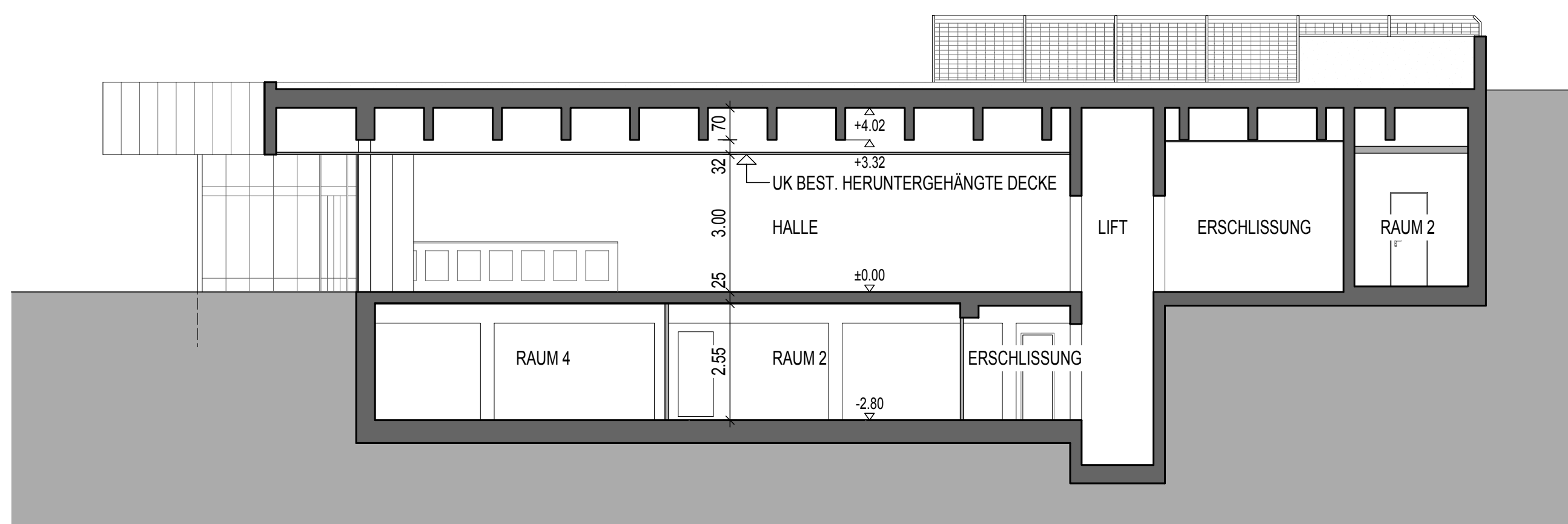

SCHNITT A - A

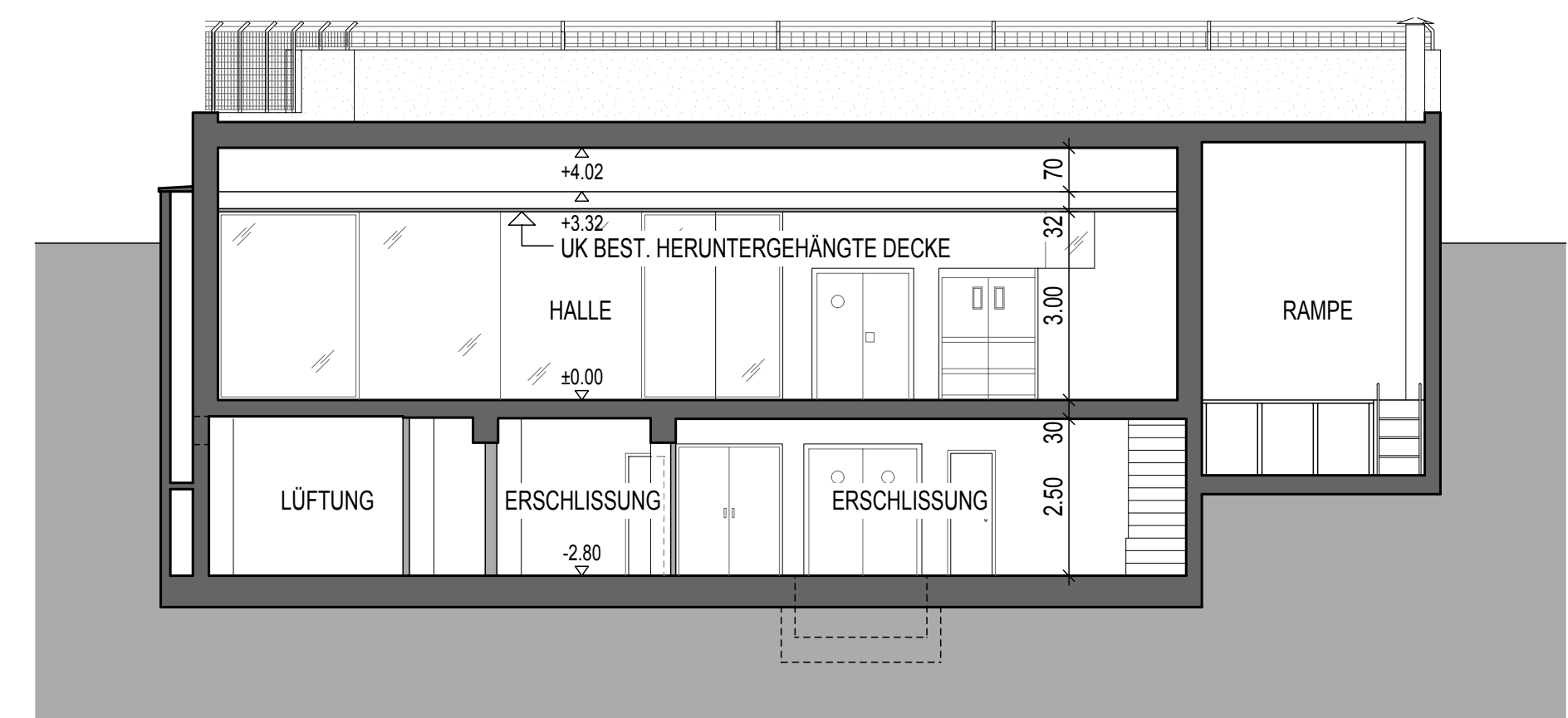

SCHNITT B - B

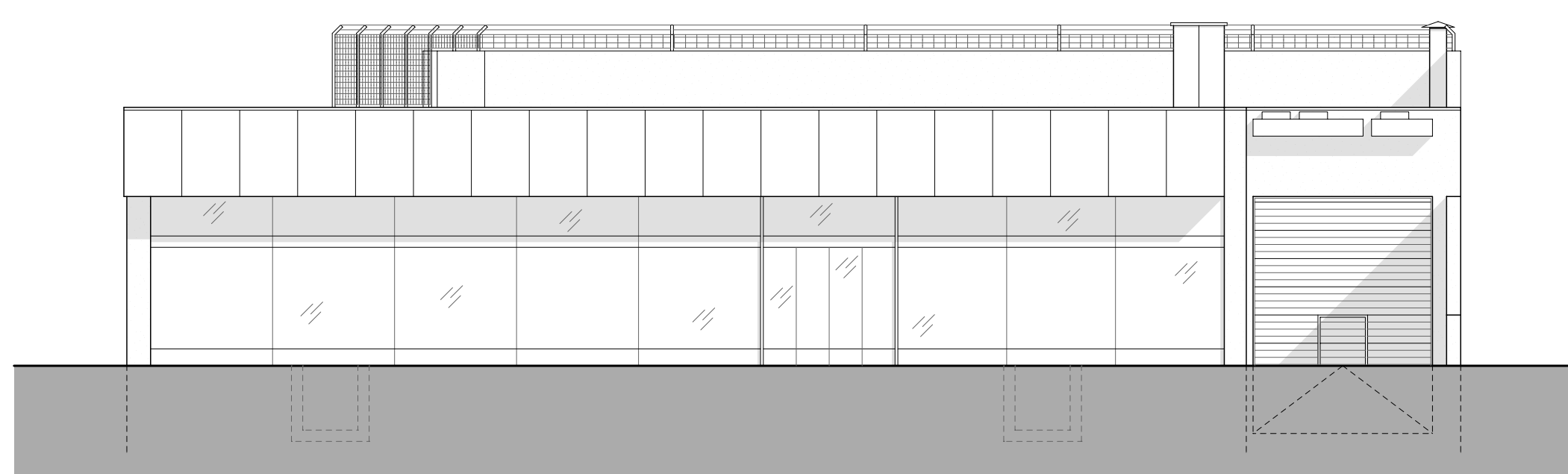

WESTFASADE

- Legende :
- Bestehend tragend
  - Bestehend nicht tragend

Der Bauherr:

Der Architekt:

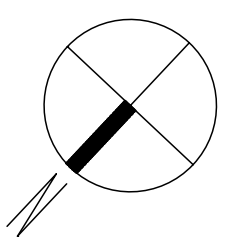

BAUHERR:	ALOIS MOSER, MOSER AUTOMATEN AG, OBERDORFSTRASSE 47	8403 KÜSNACHT A. RIGI
BAUOBJEKT:	EHEM. MIGROSGEBÄUDE, ZUSINGERSTRASSE 2	8762 SCHWANDEN
PLAN:	<b>BESTAND GRUNDRISS, SCHNITTE UND FASSADE 1:100</b>	
peter zimmermann architektur gmbh dipl. architekten fh gemeindehausplatz 3 ch - 8750 glarus	Telefon +41 (0) 55 653 11 77 Telefax +41 (0) 55 653 11 78 info@zimmermannarchitektur.ch	DATUM: 02.04.2014 GEZ.: sf REV.: REV. NR.: GR: 770 x 700 mm
		PLAN NR. 232 - 2 - 0